



POWER IVA LIGHT 2.0

– cod. POWL2.0

OFFERTA GAS NATURALE

VALIDA DAL 27/07/2021 AL 10/10/2021

Powergas Clienti Srl – www.powergas.it

Sede Legale e Amministrativa: Via Appia loc. Lo Uttaro, snc – 81100 Caserta (CE)

P.IVA: 03053750166

ASSISTENZA TELEFONICA (esclusi i festivi)

numero verde gratuito (solo da telefono fisso) **800 642 660**

Call Center – Servizio Clienti **0823 16551**

Dal lunedì al venerdì	dalle ore 09:00	alle ore 12:30
Dal lunedì al giovedì	dalle ore 15:00	alle ore 18:30

INDIRIZZI DI POSTA ELETTRONICA DI SUPPORTO

Informazioni generiche	info@powergas.it
Informazioni commerciali	agenti@powergas.it
Servizi tecnici GAS	logistica.gas@powergas.it
Servizi tecnici LUCE	logistica.energia@powergas.it
Recupero Crediti	arc@powergas.it
Reclami	reclami@powergas.it
Posta Elettronica Certificata (PEC)	info@pec.powergas.it

POWER IVA LIGHT

Dettagli dell'offerta

Durata del contratto	Tempo indeterminato
Condizioni dell'offerta	Offerta destinata ai clienti finali NON domestici
Metodi e canali di pagamento	Come indicato all'art. 9 delle C.G.F. (Condizioni Generali di Fornitura)
Frequenza di fatturazione	Come indicato all'art. 9 delle C.G.F.
Garanzie richieste al cliente	Come indicato agli artt. 2.10, 3.5, 4 e 10 delle C.G.F.

CONDIZIONI ECONOMICHE

Prezzo materia gas naturale	Prezzo variabile
Costo per consumi	
Costo fisso annuo: 144,00 €/anno (escluse imposte e tasse)	Indice: PFOR (prezzo all'ingrosso) espresso in €/Smc, a copertura dei costi di approvvigionamento del gas naturale
Periodicità indice: Trimestrale	
Grafico indice (12 mesi):	Totale: PFOR, t + 0,0629 €/Smc (escluse imposte e tasse)

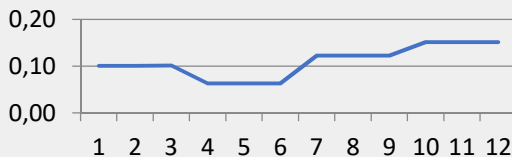

ALTRE VOCI DI COSTO

AMBITO TARIFFARIO: NORD OVEST

consumo Smc/anno	Trasporto e gestione del contatore	Oneri di sistema
da 0 a 120	0,043387	0,029828
da 121 a 480	0,122825	0,076028
da 481 a 1560	0,116095	0,057128
da 1561 a 5000	0,116401	0,051928
da 5001 a 80000	0,097944	0,045628
da 80001 a 200000	0,071022	0,036428
portata contatore		
classe fino a G6	67,95	
classe da G10 a G40	473,51	-26,13
classe oltre G40	1064,03	

AMBITO TARIFFARIO: NORD EST

consumo Smc/anno	Trasporto e gestione del contatore	Oneri di sistema
da 0 a 120	0,043387	0,029828
da 121 a 480	0,103548	0,076028
da 481 a 1560	0,098451	0,057128
da 1561 a 5000	0,098683	0,051928
da 5001 a 80000	0,084704	0,045628
da 80001 a 200000	0,064316	0,036428
portata contatore		
classe fino a G6	58,47	
classe da G10 a G40	419,22	-26,13
classe oltre G40	915,22	

AMBITO TARIFFARIO: CENTRO

consumo Smc/anno	Trasporto e gestione del contatore	Oneri di sistema
da 0 a 120	0,043387	0,029828
da 121 a 480	0,126578	0,076028
da 481 a 1560	0,11953	0,057128
da 1561 a 5000	0,11985	0,051928
da 5001 a 80000	0,100521	0,045628
da 80001 a 200000	0,072328	0,036428
portata contatore		
classe fino a G6	62,85	
classe da G10 a G40	423,38	-26,13
classe oltre G40	962,33	

AMBITO TARIFFARIO: CENTRO SUD EST

consumo Smc/anno	Trasporto e gestione del contatore	Oneri di sistema
da 0 a 120	0,043387	0,029828
da 121 a 480	0,146827	0,076028
da 481 a 1560	0,138064	0,057128
da 1561 a 5000	0,138462	0,051928
da 5001 a 80000	0,114428	0,045628
da 80001 a 200000	0,079372	0,036428
portata contatore		
classe fino a G6	58,77	
classe da G10 a G40	403,08	-26,13
classe oltre G40	908,65	

AMBITO TARIFFARIO: CENTRO SUD OVEST

consumo Smc/anno	Trasporto e gestione del contatore	Oneri di sistema
da 0 a 120	0,043387	0,029828
da 121 a 480	0,186964	0,076028
da 481 a 1560	0,174799	0,057128
da 1561 a 5000	0,175352	0,051928
da 5001 a 80000	0,141992	0,045628
da 80001 a 200000	0,093335	0,036428
portata contatore		
classe fino a G6	75,16	
classe da G10 a G40	499,97	-26,13
classe oltre G40	1196,19	

AMBITO TARIFFARIO: MERIDIONE

consumo Smc/anno	Trasporto e gestione del contatore	Oneri di sistema
da 0 a 120	0,043387	0,029828
da 121 a 480	0,238144	0,076028
da 481 a 1560	0,221643	0,057128
da 1561 a 5000	0,222393	0,051928
da 5001 a 80000	0,177142	0,045628
da 80001 a 200000	0,111139	0,036428
portata contatore		
classe fino a G6	85,1	
classe da G10 a G40	542,64	-26,13
classe oltre G40	1379,47	

Imposte	Per informazioni sulle imposte applicate: https://www.powergas.it/imposte/
Sconti e/o bonus	Sconto "una tantum" del 50% sulla spesa di gestione pratica come indicato nelle C.G.F. (Condizioni Generali di Fornitura) all'art. 2.10, nel caso in cui il cliente scelga la modalità di pagamento addebito in conto SEPA/RID. L'importo sarà addebitato nella prima bolletta sintetica utile emessa.
Prodotti e/o servizi aggiuntivi	/
Durata condizioni e rinnovo	Come indicato nelle C.G.F. all'art. 3.2
Altre caratteristiche	Spesa cambio offerta: per il cambio di tipologia di offerta è previsto un costo "una tantum" di € 20,00+IVA. Spesa per mancato incasso tramite flusso RID: pari ad € 7,00. (IVA esclusa art.15 DPR 633/72) per ogni mancato incasso. Le spese saranno addebitate nella prima bolletta sintetica utile.

ALTRE INFORMAZIONI

Reclami, risoluzioni delle controversie e diritti dei consumatori	Reclami: come indicato nelle C.G.F. all'art. 14. Risoluzione delle controversie: come indicato nelle C.G.F. all'art. 16. Per ottenere ulteriori informazioni generali sui propri diritti e in merito al Codice di condotta commerciale, che impone precise regole di comportamento per i venditori, consulti il sito dell'Autorità di Regolazione per Energia Reti e Ambiente www.arera.it o chiami il numero verde 800 166 654.
Diritti di ripensamento	Come indicato nelle C.G.F. all'art. 2.
Modalità di recesso	Come indicato nelle C.G.F. all'art. 2.
Attivazione della fornitura	Come indicato nelle C.G.F. agli artt. 2 e 3.
Dati di lettura	Come indicato nelle C.G.F. agli artt. 5 e 9.
Ritardo dei pagamenti	Come indicato nelle C.G.F. agli artt. 9 e 12.
Altre Voci di Costo	I valori indicati sono stabiliti da ARERA, aggiornati trimestralmente e fanno riferimento al III Trimestre 2021 (Luglio/Agosto/Settembre)

OPERATORE COMMERCIALE

Cod. identificativo o nominativo	Luogo	Data	Firma
		__/__/__	

DOCUMENTI ALLEGATI ALLA SCHEDA SINTETICA

- Modulo per l'esercizio del ripensamento
- Livelli di qualità commerciale
- C.G.F. (Condizioni Generali di Fornitura)
- Scheda di confrontabilità

Nota: In caso di proposta contrattuale del cliente domestico o cliente non domestico, se il venditore non invia l'accettazione della proposta entro 45 giorni solari dalla sottoscrizione da parte del cliente, la proposta si considera decaduta.

Data: ____ / ____ / ____ Firma cliente per accettazione: _____

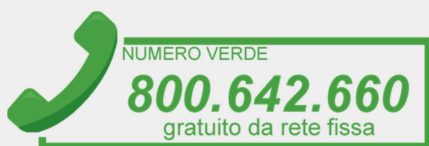

"Servizio Clienti Eccezionale"



Sede Legale e Amministrativa
Via Appia loc. Lo Uttaro, snc
81100 Caserta (CE)



0823 16551



800 642 660



info@powergas.it



POWERGAS
SCEGLI. ILLUMINA. RISCALDA.



TRASPARENZA

Condizioni contrattuali chiare e senza sorprese, informazioni complete ed esaurienti.



VICINANZA

Rapporto diretto, unico e confidenziale con i clienti che sono considerati persone, e non numeri.



SEMPLICITÀ

Risparmio di tempo, costi, gestione facile e veloce delle utenze. Supporto e gestione burocratica.



AFFIDABILITÀ

Studio aggiornato e costante del mercato, personale competente e professionale.