



## POWER ULTRA LIGHT

– cod. PWUL

**OFFERTA GAS NATURALE**  
VALIDA DAL 11/04/2022 AL 10/07/2022

**Powergas Clienti Srl – www.powergas.it**

Sede Legale e Amministrativa: Via Appia loc. Lo Uttaro, SNC – 81100 Caserta (CE)

P.IVA: 03053750166

### ASSISTENZA TELEFONICA (esclusi i festivi)

**numero verde gratuito (solo da telefono fisso) 800 642 660**

Call Center – Servizio Clienti **0823 16551**

|                       |                 |                |
|-----------------------|-----------------|----------------|
| Dal lunedì al venerdì | dalle ore 09:00 | alle ore 12:30 |
| Dal lunedì al giovedì | dalle ore 15:00 | alle ore 18:30 |

### INDIRIZZI DI POSTA ELETTRONICA DI SUPPORTO

|                                     |                               |
|-------------------------------------|-------------------------------|
| Informazioni generiche              | info@powergas.it              |
| Informazioni commerciali            | agenti@powergas.it            |
| Servizi tecnici GAS                 | logistica.gas@powergas.it     |
| Servizi tecnici LUCE                | logistica.energia@powergas.it |
| Recupero Crediti                    | arc@powergas.it               |
| Reclami                             | reclami@powergas.it           |
| Posta Elettronica Certificata (PEC) | info@pec.powergas.it          |

## POWER ULTRA LIGHT

### Dettagli dell'offerta

|                                      |   |
|--------------------------------------|---|
| <b>Durata del contratto</b>          | Tempo indeterminato   |
| <b>Condizioni dell'offerta</b>       | Offerta destinata ai clienti finali domestici con consumo annuo fino a <b>1000mc attivabile solo con passaggio da altro fornitore</b> |
| <b>Metodi e canali di pagamento</b>  | Solo Flusso RID   |
| <b>Frequenza di fatturazione</b>     | Come indicato all'art. 9 delle C.G.F.   |
| <b>Garanzie richieste al cliente</b> | Come indicato agli artt. 2.10, 3.5, 4 e 10 delle C.G.F.   |

## SPESA ANNUA STIMATA IN €/ANNO (ESCLUSE IMPOSTE E TASSE)

| Ambito Tariffario  | Consumo Annuo |         |         |          |          |          |
|--|---------------|---------|---------|----------|----------|----------|
|  | 120 Smc       | 480 Smc | 700 Smc | 1400 Smc | 2000 Smc | 5000 Smc |
| <b>Nord Occidentale:</b> Valle d'Aosta, Piemonte e Liguria   | 268,50        | 615,81  | 801,02  | 1.429,29 | 1.958,02 | 4.635,94 |
| <b>Nord Orientale:</b> Lombardia, Trentino Alto-Adige, Veneto, Friuli Venezia Giulia, Emilia Romagna | 258,65        | 596,45  | 778,49  | 1.394,17 | 1.911,95 | 4.535,67 |
| <b>Centrale:</b> Toscana, Umbria, Marche   | 263,30        | 611,81  | 797,45  | 1.427,43 | 1.957,64 | 4.642,92 |
| <b>Centro-Sud Orientale:</b> Abruzzo, Molise, Puglia, Basilicata                                     | 258,43        | 616,88  | 805,84  | 1.449,10 | 1.990,84 | 4.733,22 |
| <b>Centro-Sud Occidentale:</b> Lazio, Campania   | 275,50        | 652,39  | 847,52  | 1.515,38 | 2.078,50 | 4.926,77 |
| <b>Meridionale:</b> Calabria, Sicilia  | 286,40        | 683,69  | 885,66  | 1.580,76 | 2.167,56 | 5.133,07 |

I valori indicati in tabella sono calcolati per un livello dei coefficienti P e C pari a: P=0,03852 GJ/Smc e C=1.

Per informazioni sulla spesa personalizzata e su altre offerte disponibili nel mercato può consultare il Portale Offerte Luce e Gas [www.ilportaleofferte.it](http://www.ilportaleofferte.it)

## CONDIZIONI ECONOMICHE

| Prezzo materia gas naturale  | Prezzo variabile   |
|--|--|
| <b>Costo per consumi</b>   |  |
| <b>Costo fisso annuo: 120,00 €/anno</b><br>(escluse imposte e tasse) | <b>Indice: PFOR (prezzo all'ingrosso)</b><br>espresso in €/Smc, a copertura dei costi di approvvigionamento del gas naturale |
| <b>Periodicità indice:</b> Trimestrale                               |  |
| <b>Grafico indice (12 mesi):</b>                                     | <b>Totale:</b><br><b>PFOR, t + 0,007946 €/Smc</b><br>(escluse imposte e tasse)   |

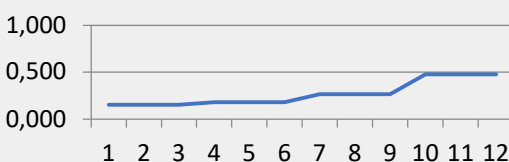

## ALTRE VOCI DI COSTO

| AMBITO TARRIFFARIO: NORD OVEST     |                                    |                  | AMBITO TARRIFFARIO: NORD EST         |                                    |                  | AMBITO TARRIFFARIO: CENTRO    |                                    |                  |
|------------------------------------|------------------------------------|------------------|--------------------------------------|------------------------------------|------------------|-------------------------------|------------------------------------|------------------|
| consumo Smc/anno                   | Trasporto e gestione del contatore | Oneri di sistema | consumo Smc/anno                     | Trasporto e gestione del contatore | Oneri di sistema | consumo Smc/anno              | Trasporto e gestione del contatore | Oneri di sistema |
| da 0 a 120                         | 0,065307                           | -0,112780        | da 0 a 120                           | 0,065307                           | -0,112780        | da 0 a 120                    | 0,065307                           | -0,112780        |
| da 121 a 480                       | 0,143536                           | -0,066580        | da 121 a 480                         | 0,123878                           | -0,066580        | da 121 a 480                  | 0,146203                           | -0,066580        |
| da 481 a 1560                      | 0,136908                           | -0,085480        | da 481 a 1560                        | 0,118915                           | -0,085480        | da 481 a 1560                 | 0,139349                           | -0,085480        |
| da 1561 a 5000                     | 0,137209                           | -0,090680        | da 1561 a 5000                       | 0,119141                           | -0,090680        | da 1561 a 5000                | 0,139661                           | -0,090680        |
| da 5001 a 80000                    | 0,119033                           | 0,018020         | da 5001 a 80000                      | 0,105532                           | 0,018020         | da 5001 a 80000               | 0,120865                           | 0,018020         |
| da 80001 a 200000                  | 0,092521                           | 0,008820         | da 80001 a 200000                    | 0,085683                           | 0,008820         | da 80001 a 200000             | 0,093449                           | 0,008820         |
| <b>portata contatore</b>           |                                    |                  | <b>portata contatore</b>             |                                    |                  | <b>portata contatore</b>      |                                    |                  |
| classe fino a G6                   | 66,37                              |                  | classe fino a G6                     | 56,44                              |                  | classe fino a G6              | 61,09                              |                  |
| classe da G10 a G40                | 463,32                             | -26,13           | classe da G10 a G40                  | 399,67                             | -26,13           | classe da G10 a G40           | 410,42                             | -26,13           |
| classe oltre G40                   | 1.020,32                           |                  | classe oltre G40                     | 860,92                             |                  | classe oltre G40              | 920,19                             |                  |
| AMBITO TARRIFFARIO: CENTRO SUD EST |                                    |                  | AMBITO TARRIFFARIO: CENTRO SUD OVEST |                                    |                  | AMBITO TARRIFFARIO: MERIDIONE |                                    |                  |
| consumo Smc/anno                   | Trasporto e gestione del contatore | Oneri di sistema | consumo Smc/anno                     | Trasporto e gestione del contatore | Oneri di sistema | consumo Smc/anno              | Trasporto e gestione del contatore | Oneri di sistema |
| da 0 a 120                         | 0,065307                           | -0,112780        | da 0 a 120                           | 0,065307                           | -0,112780        | da 0 a 120                    | 0,065307                           | -0,112780        |
| da 121 a 480                       | 0,166914                           | -0,066580        | da 121 a 480                         | 0,205315                           | -0,066580        | da 121 a 480                  | 0,247834                           | -0,066580        |
| da 481 a 1560                      | 0,158305                           | -0,085480        | da 481 a 1560                        | 0,193453                           | -0,085480        | da 481 a 1560                 | 0,232369                           | -0,085480        |
| da 1561 a 5000                     | 0,158696                           | -0,090680        | da 1561 a 5000                       | 0,193992                           | -0,090680        | da 1561 a 5000                | 0,233072                           | -0,090680        |
| da 5001 a 80000                    | 0,135088                           | 0,018020         | da 5001 a 80000                      | 0,161462                           | 0,018020         | da 5001 a 80000               | 0,190662                           | 0,018020         |
| da 80001 a 200000                  | 0,100654                           | 0,008820         | da 80001 a 200000                    | 0,114013                           | 0,008820         | da 80001 a 200000             | 0,128805                           | 0,008820         |
| <b>portata contatore</b>           |                                    |                  | <b>portata contatore</b>             |                                    |                  | <b>portata contatore</b>      |                                    |                  |
| classe fino a G6                   | 56,22                              |                  | classe fino a G6                     | 73,29                              |                  | classe fino a G6              | 84,19                              |                  |
| classe da G10 a G40                | 392,17                             | -26,13           | classe da G10 a G40                  | 495,05                             | -26,13           | classe da G10 a G40           | 533,16                             | -26,13           |
| classe oltre G40                   | 866,10                             |                  | classe oltre G40                     | 1.121,81                           |                  | classe oltre G40              | 1.307,67                           |                  |

|  |  |
|--|--|
| <b>Imposte</b>                         | Per informazioni sulle imposte applicate: <a href="https://www.powergas.it/imposte/">https://www.powergas.it/imposte/</a>  |
| <b>Sconti e/o bonus</b>                | Sconto "una tantum" del 50% sulla spesa di gestione pratica come indicato nelle C.G.F. (Condizioni Generali di Fornitura) all'art. 2.10. L'importo sarà addebitato nella prima bolletta sintetica utile emessa.  |
| <b>Prodotti e/o servizi aggiuntivi</b> | /  |
| <b>Durata condizioni e rinnovo</b>     | Come indicato nelle C.G.F. all'art. 3.2  |
| <b>Altre caratteristiche</b>           | <b>Spesa cambio offerta:</b> per il cambio di tipologia di offerta è previsto un costo "una tantum" di € 20,00+IVA. <b>Spesa per mancato incasso tramite flusso RID:</b> pari ad € 7,00. (IVA esclusa art.15 DPR 633/72) per ogni mancato incasso. Le spese saranno addebitate nella prima bolletta sintetica utile. |

| ALTRE INFORMAZIONI   |   |
|--|---|
| <b>Reclami, risoluzioni delle controversie e diritti dei consumatori</b> | <b>Reclami:</b> come indicato nelle C.G.F. all'art. 14.<br><b>Risoluzione delle controversie:</b> come indicato nelle C.G.F. all'art. 16.<br><b>Per ottenere ulteriori informazioni generali sui propri diritti e in merito al Codice di condotta commerciale, che impone precise regole di comportamento per i venditori, consultate il sito dell'Autorità di Regolazione per Energia Reti e Ambiente <a href="http://www.arera.it">www.arera.it</a> o chiamate il numero verde 800 166 654.</b> |
| <b>Diritti di ripensamento</b>   | Come indicato nelle C.G.F. all'art. 2.  |
| <b>Modalità di recesso</b>   | Come indicato nelle C.G.F. all'art. 2.  |
| <b>Attivazione della fornitura</b>                                       | Come indicato nelle C.G.F. agli artt. 2 e 3.  |
| <b>Dati di lettura</b>   | Come indicato nelle C.G.F. agli artt. 5 e 9.  |
| <b>Ritardo dei pagamenti</b>   | Come indicato nelle C.G.F. agli artt. 9 e 12.   |
| <b>Altre Voci di Costo</b>   | I valori indicati sono stabiliti da ARERA, aggiornati trimestralmente e fanno riferimento al II Trimestre 2022 (Aprile/Maggio/Giugno)   |

| OPERATORE COMMERCIALE                   |              |             |              |
|---|--------------|-------------|--------------|
| <b>Cod. identificativo o nominativo</b> | <b>Luogo</b> | <b>Data</b> | <b>Firma</b> |
|   |              | __/__/__    |              |

| DOCUMENTI ALLEGATI ALLA SCHEDA SINTETICA  |
|---|
| <ul style="list-style-type: none"> <li>- Modulo per l'esercizio del ripensamento</li> <li>- Livelli di qualità commerciale</li> <li>- C.G.F. (Condizioni Generali di Fornitura)</li> <li>- Scheda di confrontabilità</li> </ul> |

*Nota: In caso di proposta contrattuale del cliente domestico o cliente non domestico, se il venditore non invia l'accettazione della proposta entro 45 giorni solari dalla sottoscrizione da parte del cliente, la proposta si considera decaduta.*

Data: \_\_\_\_ / \_\_\_\_ / \_\_\_\_ Firma cliente per accettazione: \_\_\_\_\_



**"Servizio Clienti Eccezionale"**



**Sede Legale e Amministrativa**  
Via Appia loc. Lo Uttaro, snc  
81100 Caserta (CE)



0823 16551



800 642 660



[info@powergas.it](mailto:info@powergas.it)



**POWERGAS**  
SCEGLI. ILLUMINA. RISCALDA.



#### TRASPARENZA

Condizioni contrattuali chiare e senza sorprese, informazioni complete ed esaurienti.



#### VICINANZA

Rapporto diretto, unico e confidenziale con i clienti che sono considerati persone, e non numeri.



#### SEMPLICITÀ

Risparmio di tempo, costi, gestione facile e veloce delle utenze. Supporto e gestione burocratica.



#### AFFIDABILITÀ

Studio aggiornato e costante del mercato, personale competente e professionale.