



## POWER ULTRA LIGHT

– cod. PWUL

### OFFERTA GAS NATURALE

VALIDA DAL 11/01/2022 AL 10/04/2022

**Powergas Clienti Srl – www.powergas.it**

Sede Legale e Amministrativa: Via Appia loc. Lo Uttaro, SNC – 81100 Caserta (CE)

P.IVA: 03053750166

#### ASSISTENZA TELEFONICA (esclusi i festivi)

**numero verde gratuito (solo da telefono fisso) 800 642 660**

Call Center – Servizio Clienti **0823 16551**

Dal lunedì al venerdì	dalle ore 09:00	alle ore 12:30
Dal lunedì al giovedì	dalle ore 15:00	alle ore 18:30

#### INDIRIZZI DI POSTA ELETTRONICA DI SUPPORTO

Informazioni generiche	info@powergas.it
Informazioni commerciali	agenti@powergas.it
Servizi tecnici GAS	logistica.gas@powergas.it
Servizi tecnici LUCE	logistica.energia@powergas.it
Recupero Crediti	arc@powergas.it
Reclami	reclami@powergas.it
Posta Elettronica Certificata (PEC)	info@pec.powergas.it

## POWER ULTRA LIGHT

### Dettagli dell'offerta

<b>Durata del contratto</b>	Tempo indeterminato
<b>Condizioni dell'offerta</b>	Offerta destinata ai clienti finali domestici con consumo annuo fino a <b>1000mc attivabile solo con passaggio da altro fornitore</b>
<b>Metodi e canali di pagamento</b>	Solo Flusso RID
<b>Frequenza di fatturazione</b>	Come indicato all'art. 9 delle C.G.F.
<b>Garanzie richieste al cliente</b>	Come indicato agli artt. 2.10, 3.5, 4 e 10 delle C.G.F.

### SPESA ANNUA STIMATA IN €/ANNO (ESCLUSE IMPOSTE E TASSE)

Ambito Tariffario	Consumo Annuo					
	120 Smc	480 Smc	700 Smc	1400 Smc	2000 Smc	5000 Smc
<b>Nord Occidentale:</b> Valle d'Aosta, Piemonte e Liguria	284,63	680,01	894,65	1.616,55	2.225,53	5.304,71
<b>Nord Orientale:</b> Lombardia, Trentino Alto-Adige, Veneto, Friuli Venezia Giulia, Emilia Romagna	274,70	660,65	872,12	1.581,43	2.179,46	5.204,44
<b>Centrale:</b> Toscana, Umbria, Marche	279,35	676,01	891,07	1.614,69	2.225,15	5.311,69
<b>Centro-Sud Orientale:</b> Abruzzo, Molise, Puglia, Basilicata	274,48	681,09	899,47	1.636,36	2.258,35	5.402,00
<b>Centro-Sud Occidentale:</b> Lazio, Campania	291,55	716,59	941,15	1.702,63	2.346,01	5.595,55
<b>Meridionale:</b> Calabria, Sicilia	302,45	747,90	979,29	1.768,02	2.435,07	5.801,85

I valori indicati in tabella sono calcolati per un livello dei coefficienti P e C pari a: P=0,03852 GJ/Smc e C=1.

Per informazioni sulla spesa personalizzata e su altre offerte disponibili nel mercato può consultare il Portale Offerte Luce e Gas [www.ilportaleofferte.it](http://www.ilportaleofferte.it)

### CONDIZIONI ECONOMICHE

Prezzo materia gas naturale	Prezzo variabile
<b>Costo per consumi</b>	
<b>Costo fisso annuo: 120,00 €/anno</b> (escluse imposte e tasse)	<b>Indice: PFOR (prezzo all'ingrosso)</b> espresso in €/Smc, a copertura dei costi di approvvigionamento del gas naturale
<b>Periodicità indice:</b> Trimestrale	
<b>Grafico indice (12 mesi):</b>	<b>Totale:</b> <b>PFOR, t + 0,007946 €/Smc</b> (escluse imposte e tasse)

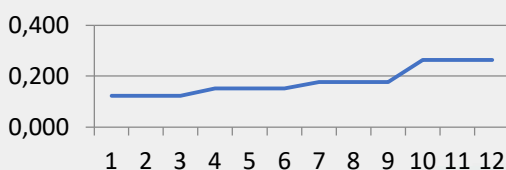

### ALTRE VOCI DI COSTO

AMBITO TARRIFFARIO: NORD OVEST			AMBITO TARRIFFARIO: NORD EST			AMBITO TARRIFFARIO: CENTRO		
consumo Smc/anno	Trasporto e gestione del contatore	Oneri di sistema	consumo Smc/anno	Trasporto e gestione del contatore	Oneri di sistema	consumo Smc/anno	Trasporto e gestione del contatore	Oneri di sistema
da 0 a 120	0,064195	0,002220	da 0 a 120	0,064195	0,002220	da 0 a 120	0,064195	0,002220
da 121 a 480	0,142424	0,048420	da 121 a 480	0,122766	0,048420	da 121 a 480	0,145091	0,048420
da 481 a 1560	0,135796	0,029520	da 481 a 1560	0,117803	0,029520	da 481 a 1560	0,138237	0,029520
da 1561 a 5000	0,136097	0,024320	da 1561 a 5000	0,118029	0,024320	da 1561 a 5000	0,138549	0,024320
da 5001 a 80000	0,117921	0,018020	da 5001 a 80000	0,10442	0,018020	da 5001 a 80000	0,119753	0,018020
da 80001 a 200000	0,091409	0,008820	da 80001 a 200000	0,084571	0,008820	da 80001 a 200000	0,092337	0,008820
<b>portata contatore</b>			<b>portata contatore</b>			<b>portata contatore</b>		
classe fino a G6	66,37		classe fino a G6	56,44		classe fino a G6	61,09	
classe da G10 a G40	463,32	-26,13	classe da G10 a G40	399,67	-26,13	classe da G10 a G40	410,42	-26,13
classe oltre G40	1.020,32		classe oltre G40	860,92		classe oltre G40	920,19	
AMBITO TARRIFFARIO: CENTRO SUD EST			AMBITO TARRIFFARIO: CENTRO SUD OVEST			AMBITO TARRIFFARIO: MERIDIONE		
consumo Smc/anno	Trasporto e gestione del contatore	Oneri di sistema	consumo Smc/anno	Trasporto e gestione del contatore	Oneri di sistema	consumo Smc/anno	Trasporto e gestione del contatore	Oneri di sistema
da 0 a 120	0,064195	0,002220	da 0 a 120	0,064195	0,002220	da 0 a 120	0,064195	0,002220
da 121 a 480	0,145091	0,048420	da 121 a 480	0,204203	0,048420	da 121 a 480	0,246722	0,048420
da 481 a 1560	0,138237	0,029520	da 481 a 1560	0,192341	0,029520	da 481 a 1560	0,231257	0,029520
da 1561 a 5000	0,138549	0,024320	da 1561 a 5000	0,19288	0,024320	da 1561 a 5000	0,23196	0,024320
da 5001 a 80000	0,119753	0,018020	da 5001 a 80000	0,16035	0,018020	da 5001 a 80000	0,18955	0,018020
da 80001 a 200000	0,092337	0,008820	da 80001 a 200000	0,112901	0,008820	da 80001 a 200000	0,127693	0,008820
<b>portata contatore</b>			<b>portata contatore</b>			<b>portata contatore</b>		
classe fino a G6	56,22		classe fino a G6	73,29		classe fino a G6	84,19	
classe da G10 a G40	392,17	-26,13	classe da G10 a G40	495,05	-26,13	classe da G10 a G40	533,16	-26,13
classe oltre G40	866,10		classe oltre G40	1.121,81		classe oltre G40	1.307,67	

<b>Imposte</b>	Per informazioni sulle imposte applicate: <a href="https://www.powergas.it/imposte/">https://www.powergas.it/imposte/</a>
<b>Sconti e/o bonus</b>	Sconto "una tantum" del 50% sulla spesa di gestione pratica come indicato nelle C.G.F. (Condizioni Generali di Fornitura) all'art. 2.10. L'importo sarà addebitato nella prima bolletta sintetica utile emessa.
<b>Prodotti e/o servizi aggiuntivi</b>	/
<b>Durata condizioni e rinnovo</b>	Come indicato nelle C.G.F. all'art. 3.2
<b>Altre caratteristiche</b>	<b>Spesa cambio offerta:</b> per il cambio di tipologia di offerta è previsto un costo "una tantum" di € 20,00+IVA. <b>Spesa per mancato incasso tramite flusso RID:</b> pari ad € 7,00. (IVA esclusa art.15 DPR 633/72) per ogni mancato incasso. Le spese saranno addebitate nella prima bolletta sintetica utile.

ALTRE INFORMAZIONI	
<b>Reclami, risoluzioni delle controversie e diritti dei consumatori</b>	<b>Reclami:</b> come indicato nelle C.G.F. all'art. 14. <b>Risoluzione delle controversie:</b> come indicato nelle C.G.F. all'art. 16. <b>Per ottenere ulteriori informazioni generali sui propri diritti e in merito al Codice di condotta commerciale, che impone precise regole di comportamento per i venditori, consultate il sito dell'Autorità di Regolazione per Energia Reti e Ambiente <a href="http://www.arera.it">www.arera.it</a> o chiamate il numero verde 800 166 654.</b>
<b>Diritti di ripensamento</b>	Come indicato nelle C.G.F. all'art. 2.
<b>Modalità di recesso</b>	Come indicato nelle C.G.F. all'art. 2.
<b>Attivazione della fornitura</b>	Come indicato nelle C.G.F. agli artt. 2 e 3.
<b>Dati di lettura</b>	Come indicato nelle C.G.F. agli artt. 5 e 9.
<b>Ritardo dei pagamenti</b>	Come indicato nelle C.G.F. agli artt. 9 e 12.
<b>Altre Voci di Costo</b>	I valori indicati sono stabiliti da ARERA, aggiornati trimestralmente e fanno riferimento al I Trimestre 2022 (Gennaio/Febbraio/Marzo)

OPERATORE COMMERCIALE			
<b>Cod. identificativo o nominativo</b>	<b>Luogo</b>	<b>Data</b>	<b>Firma</b>
		__/__/__	

DOCUMENTI ALLEGATI ALLA SCHEDA SINTETICA
<ul style="list-style-type: none"> <li>- Modulo per l'esercizio del ripensamento</li> <li>- Livelli di qualità commerciale</li> <li>- C.G.F. (Condizioni Generali di Fornitura)</li> <li>- Scheda di confrontabilità</li> </ul>

*Nota: In caso di proposta contrattuale del cliente domestico o cliente non domestico, se il venditore non invia l'accettazione della proposta entro 45 giorni solari dalla sottoscrizione da parte del cliente, la proposta si considera decaduta.*

Data: \_\_\_\_ / \_\_\_\_ / \_\_\_\_ Firma cliente per accettazione: \_\_\_\_\_



**"Servizio Clienti Eccezionale"**



**Sede Legale e Amministrativa**  
Via Appia loc. Lo Uttaro, snc  
81100 Caserta (CE)



0823 16551



800 642 660



[info@powergas.it](mailto:info@powergas.it)



**POWERGAS**  
SCEGLI. ILLUMINA. RISCALDA.



#### TRASPARENZA

Condizioni contrattuali chiare e senza sorprese, informazioni complete ed esaurienti.



#### VICINANZA

Rapporto diretto, unico e confidenziale con i clienti che sono considerati persone, e non numeri.



#### SEMPLICITÀ

Risparmio di tempo, costi, gestione facile e veloce delle utenze. Supporto e gestione burocratica.



#### AFFIDABILITÀ

Studio aggiornato e costante del mercato, personale competente e professionale.