

Spett.le
Powergas Clienti Srl
Via Appia, loc. Lo Uttaro snc
81100 - Caserta

Richiesta per la risoluzione del rapporto contrattuale di fornitura

Cod. cliente

Il/la sottoscritto/a – rag. sociale

Intestatario/a della fornitura:

[] GAS PDR Matr. Contatore

[] ENERGIA ELETTRICA POD

ubicata in:

via/piazza..... n°

Scala Piano Interno

Città..... Prov.

Tel. e-mail

Identificato dalla copia della Carta d'identità e del codice fiscale validi, in allegato

CHIEDO

La risoluzione del/i seguenti contratto/i di fornitura con la società Powergas Clienti Srl

- Contratto di fornitura Gas dalla data:
- Contratto di fornitura Energia elettrica dalla data:

Consapevole che la data effettiva di cessazione potrà essere successiva a quella richiesta, in base alla disponibilità delle società di distribuzione competenti che effettueranno le operazioni di chiusura/distacco dei contatori. Sollevando la Powergas Clienti srl da ogni responsabilità non imputabile alla stessa.

Recapito ultima fattura

[] posta [] e-mail :

Nome Cognome

Via/piazza n° CAP

Città Prov.

Luogo data
Il richiedente

INFORMAZIONI DA FORNIRE AL CLIENTE FINALE PER L'UTILIZZO IN SICUREZZA DELL'ELETTROVALVOLA INTEGRATA NEGLI SMART METER G4-G6

Disattivazione della fornitura

La fornitura gas sarà disattivata da remoto mediante chiusura dell'elettrovalvola presente sul contatore gas (salvo che risulti impossibile effettuare l'operazione per motivi tecnici).

Il Distributore competente di zona attuerà la chiusura da remoto e, in caso non sia fattibile, la fornitura rimarrà attiva sino all'esecuzione fisica dell'intervento sul posto.

La chiusura dell'elettrovalvola determina l'interruzione del flusso di gas agli apparecchi di utilizzo (caldaia, scaldacqua, piano cottura ecc.) e, nel caso in cui essi siano in funzione, provoca lo spegnimento delle fiamme e l'intervento dei dispositivi di blocco e di sicurezza (es. termocoppie) eventualmente presenti sugli apparecchi.

Di seguito si riportano alcune precauzioni che il cliente è tenuto ad adottare in queste situazioni:

- E' necessario spegnere tutti gli apparecchi di utilizzazione alimentati a gas e chiudere preventivamente tutti i rubinetti di intercettazione posti a monte dei collegamenti degli apparecchi di utilizzazione a gas;
- In caso di esecuzione di lavori sull'impianto di utenza gas è obbligatorio rivolgersi ad un installatore abilitato ai sensi del DM 37/08;
- Solo l'installatore abilitato a titolo per modificare l'impianto di utenza o per installare/disinstallare in sicurezza gli apparecchi di utilizzazione;
- Qualora si intendano disinstallare apparecchi di utilizzazione sarà comunque sempre necessario l'intervento di un installatore abilitato, che dovrà chiudere le predisposizioni dei collegamenti rimaste libere dopo la rimozione degli apparecchi con un idoneo tappo.

Nel caso in cui il possesso dell'immobile in questione passi (per esempio vendita dell'immobile, cessazione di contratto di locazione) ad un soggetto diverso, il cliente finale dovrà trasferire al nuovo possessore tutte le informazioni e le avvertenze in questione in quanto rilevanti.

In contenuti sono estratti dal paragrafo 4.2.3 dalla UNI/TS 11689/22 "Sistemi di misurazione del gas – Dispositivi di misurazione del gas su base oraria – Telegestione del contatore – utilizzo in sicurezza dell'elettrovalvola integrata"

Nel caso in cui il contatore sia posizionato all'interno della unità abitativa / appartamento, si suggerisce successivamente di chiudere anche la valvola meccanica posizionata a monte del contatore (qualora presente).

VALVOLA DI
INTERCETTAZIONE
DEL GAS IN
POSIZIONE DI
CHIUSURA

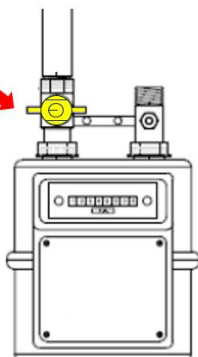

Powergas Srl

Sede legale e Amministrativa
Via Appia loc Lo Uttaro snc, 81100 Caserta (CE)
tel: +39 0823.16551 - n. verde: 800.642.660
email: info@powergas.it - pec: info@pec.powergas.it - www.powergas.it
P.IVA/C.F. 03053750166 - REA: 214751-CE - Capitale sociale: €200.000,00 i.v.

